

# PIANO STRUTTURALE

ai sensi della L.R.65/14



Comune di Santa Maria a Monte  
(Provincia di Pisa)



**Sindaco**  
Manuela del Grande

**Responsabile del procedimento**  
Ing. Alessandro Veracini

**Assessore Urbanistica**  
Elena Trovatelli

**Ufficio Urbanistica**  
Arch. Francesca Ringressi

**Garante dell'informazione e partecipazione**  
Arch. Ilaria Mannucci

## GRUPPO DI PROGETTAZIONE

### Pianificazione Urbanistica e Coordinamento

#### **Architetti Associati Ciampa**

Arch. Mauro Ciampa  
Arch. Chiara Ciampa  
Arch. Giovanni Giusti

*Restituzione digitale degli elaborati*  
Pianificatore, Junior Anita Pieroni

### Processo Partecipativo

Arch. Chiara Ciampa

### Valutazioni ambientali (VAS - Vinca)

Dott. Agr. Federico Martinelli - PFM Srl Società tra professionisti

### Studi geologici

Dott. Geol. Alessandra Giannetti - Comune di Santa Maria a Monte

### Studi Idraulici

Ing. Gesualdo Bavecchi

**INDAGINI IDROLOGICHE IDRAULICHE  
DOCUMENTAZIONE FOTOGRAFICA**



## Indagini idrologiche – idrauliche a supporto del piano strutturale del Comune di Santa Maria a Monte

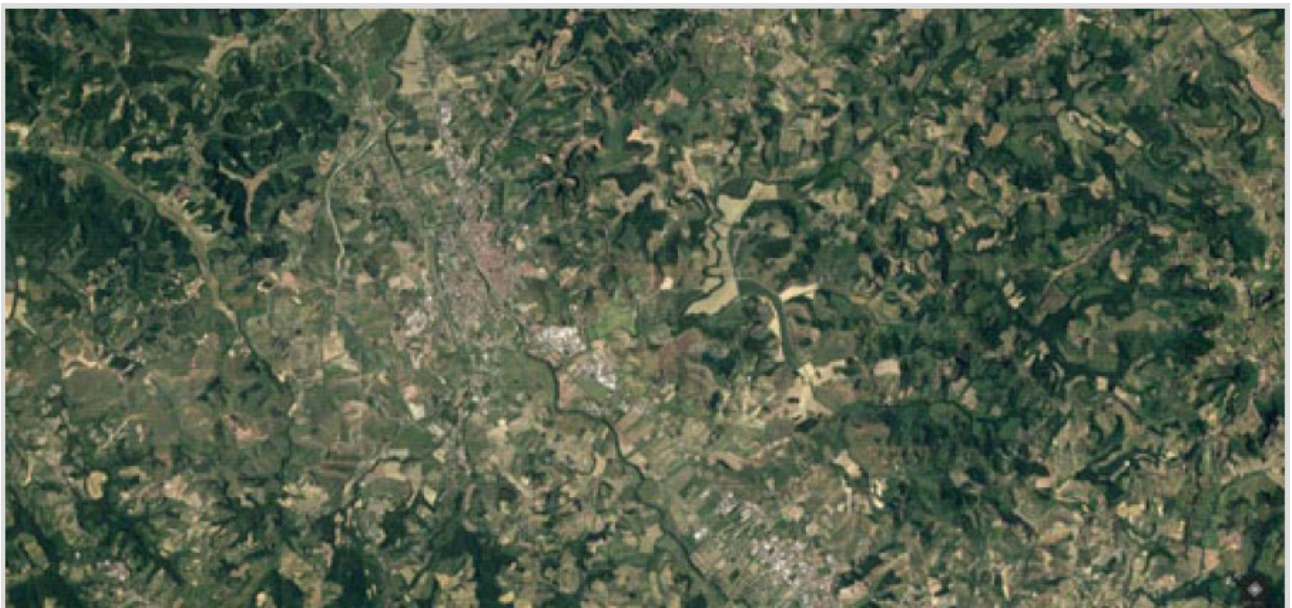

### **DOCUMENTAZIONE FOTOGRAFICA**

***Ing. Gesualdo Bavecchi***

***RIO NERO – RIO DELLA SELVA***



Rio Nero – Attraversamento 1 – tratto di monte



Rio Nero – Attraversamento 1 – vista da monte – Finsider Ø 300 cm





Rio Nero – Attraversamento 1 – vista da valle -- Finsider Ø 300 cm



Rio nero – Attraversamento 1 – tratto di valle





Rio Nero – Attraversamento 2 – tratto di monte



Rio Nero – Attraversamento 2 – vista da monte – Finsider Ø 250 cm





Rio Nero – Attraversamento 2 – vista da valle -- Finsider Ø 250 cm



Rio nero – Attraversamento 2 – tratto di valle





Rio Nero – Attraversamento 6 – tratto di monte



Rio Nero – Attraversamento 6 – vista da monte – Scatolare 200 cm x 120 cm





Rio nero – Attraversamento 6 – vista da valle – Scatolare 200 cm x 120 cm



Rio nero – Attraversamento 6 – tratto di valle





Rio della Selva – Attraversamento 5 – vista da monte – Ø 1000



Rio della Selva – Attraversamento 5 – vista da valle – Ø 1000





Rio della Selva – Attraversamento 4 – vista da monte – Ø 1000



Rio della Selva – Attraversamento 4 – vista da valle – Ø 1000





Rio della Selva – Attraversamento 3 – vista da monte – Ø 1200



Rio della Selva – Attraversamento 3 – vista da valle – Ø 1200





***RIO DI VAIANO – RIO GUADAGNINO***



Rio Vaiano – Attraversamento 10 – tratto di monte



Rio Vaiano – Attraversamento 10 – vista da monte – Arco ribassato





Rio Vaiano – Attraversamento 10 – vista da valle – Arco ribassato



Rio Vaiano – Attraversamento 10 – tratto di valle





Rio Guadagnino – Attraversamento 9 – tratto di monte



Rio Guadagnino – Attraversamento 9 – vista da monte – Ø 100 cm





Rio Guadagnino – Attraversamento 9 – vista da valle – Ø 100 cm



Rio Guadagnino – Attraversamento 9 – tratto di valle





Rio Guadagnino – Attraversamento 8 – tratto di monte valle



Rio Guadagnino – Attraversamento 8 – vista da monte – Ø 100 cm





Rio Guadagnino – Attraversamento 8 – vista da valle



Rio Guadagnino – Attraversamento 8 – tratto di valle





Rio Guadagnino – Attraversamento 7.5 – tratto di monte





Rio Guadagnino – Attraversamento 7.5 – vista da monte – Ø 100 cm





Rio Guadagnino – Attraversamento 7.5 – vista da valle – Ø 100 cm



Rio Guadagnino – Attraversamento 7.5 – tratto di vale





Rio Guadagnino – Attraversamento 7 – tratto di monte



Rio Guadagnino – Attraversamento 7 – vista da monte – Ø 1000





Rio Guadagnino – Attraversamento 7 – vista da valle – Ø 1000



Rio Guadagnino – Attraversamento 7 – tratto di valle





***RIO BOTTACCIO – BORRO DEL DOLCIONE***



Rio Bottaccio – Attraversamento 11 – tratto di monte



Rio Bottaccio – Attraversamento 11 – Vista da monte – Ø 80 cm





Rio Bottaccio – Attraversamento 11 – Vista da valle – Ø 80 cm



Rio Bottaccio – Attraversamento 11 – Vista tratto di valle





Rio Bottaccio – Attraversamento 12 – tratto di monte



Rio Bottaccio – Attraversamento 12 – vista monte – 590 cm x 230 cm





Rio Bottaccio – Attraversamento 12 – vista valle



Rio Bottaccio – Attraversamento 12 – tratto di valle





Rio Dolcione – Attraversamento 13 – tratto di monte



Rio Dolcione – Attraversamento 13 – vista da monte – 450 cm x 170 cm





Rio Dolcione – Attraversamento 13 – vista da valle



Rio Dolcione – Attraversamento 13 – vista tratto di valle

