PIANO STRUTTURALE
ai sensi della L.R.65/14

Comune di Santa Maria a Monte
(Provincia di Pisa)

Sindaco
Manuela Del Grande

Responsabile del procedimento
Ing. Alessandro Veracini

Assessore Urbanistica
Elena Trovatelli

Ufficio Urbanistica
Arch. Francesca Ringressi

Garante dell'informazione e partecipazione
Arch. Ilaria Mannucci

GRUPPO DI PROGETTAZIONE

Pianificazione Urbanistica e Coordinamento
Architetti Associati Ciampa
Arch. Mauro Ciampa
Arch. Chiara Ciampa
Arch. Giovanni Giusti

Restituzione digitale degli elaborati
Pianificatore. Junior Anita Pieroni

Processo Partecipativo
Arch. Chiara Ciampa

Valutazioni ambientali (VAS - Vinca)
Dott. Agr. Federico Martinelli - *PFM Srl Società tra professionisti*

Studi geologici
Dott. Geol. Alessandra Giannetti - *Comune di Santa Maria a Monte*

Studi Idraulici
Ing. Gesualdo Bavecchi

MICROZONAZIONE SISMICA
STANDARD DI RAPPRESENTAZIONE
Commissione tecnica per la microzonazione sismica
(articolo 5, comma 7 dell'OPCM 13 novembre 2010, n. 39)
Versione 4.2 - Roma dicembre 2020

CARTA MAGNITUDO IDRAULICA TR 200 FONDOVALLE ARNO

Attuazione del DPGR 5/R/2020 s.m.i.

Tavola — Scala 1:10.000

12

Soggetto realizzatore:
Geol. Alessandra Giannetti
OGT n° 1363

Documento informatico sottoscritto con firma digitale ai sensi del D.Lgs 82/05 s.m.i. e norme collegate. Sostituisce il documento cartaceo e la firma autografa.

Data: Aprile 2025

LEGENDA

MAGNITUDO IDRAULICA TR 200

Ai sensi della LRT 41/2018 e s.m.i.

- Magnitudo idraulica moderata
  Valori di battente (H) ≤ a 0,5 m e velocità ≤ a 1 m/s.
- Magnitudo idraulica severa
  valori di battente (H) ≤ a 0,5 m e velocità > 1 m/s
  oppure 0,5 m < H ≤ 1 m e velocità ≤ 1 m/s.
- Magnitudo idraulica molto severa
  0,5 m < H ≤ 1 m e velocità > 1 m/s
  oppure H > 1 m
- Reticolo Idrografico di cui alla LR 79/2012 e s.m.i.
  Aggiornato con DCRT n° 25 del 23.04.2024.
- Infrastruttura idrica
  Aggiornato con DCRT n° 25 del 23.04.2024.
- Limite comunale
- Territorio Urbanizzato
  Art. 4 LRT 65/2014 e s.m.i.
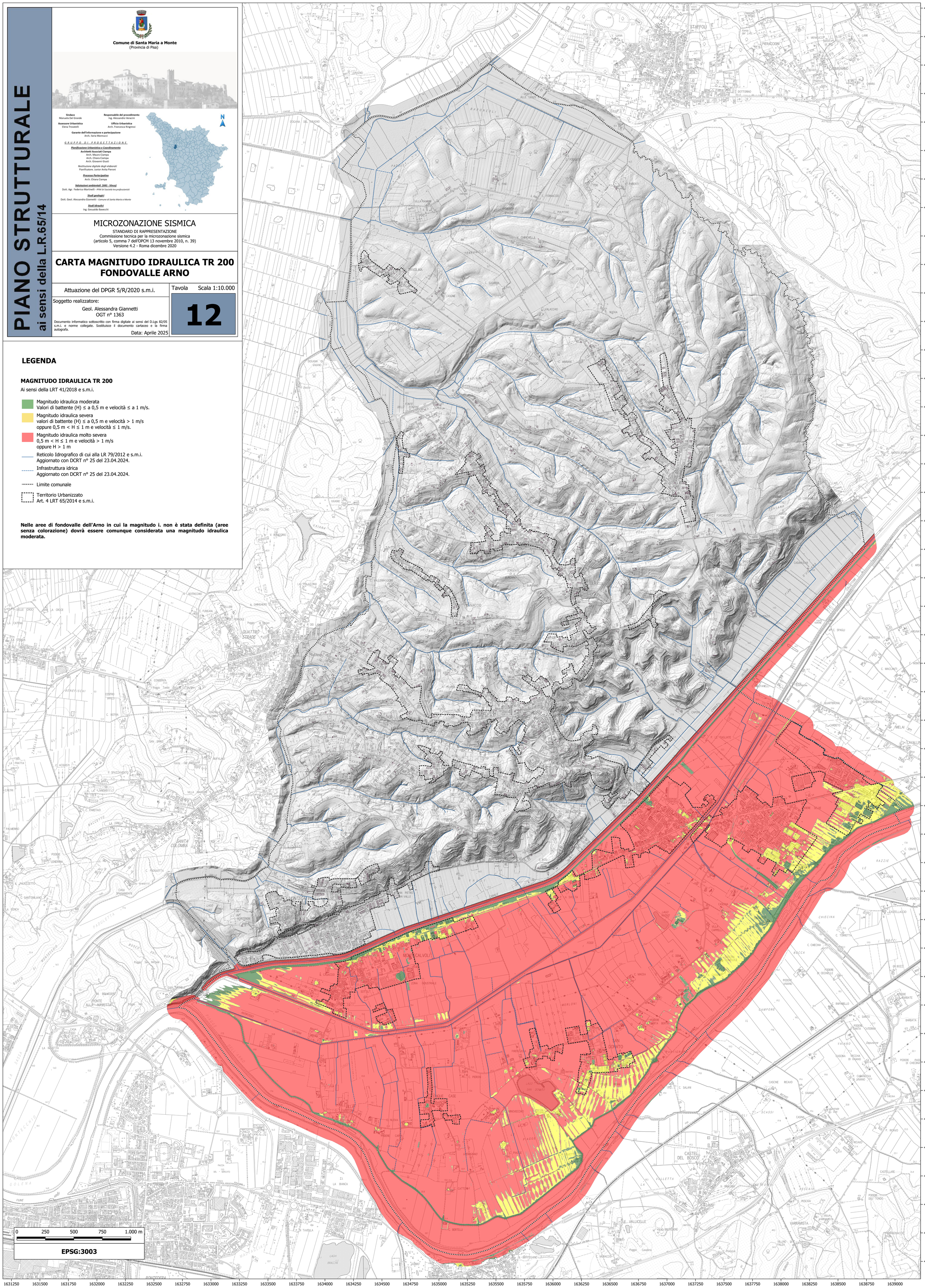
Nelle aree di fondovalle dell'Arno in cui la magnitudo i. non è stata definita (aree senza colorazione) dovrà essere comunque considerata una magnitudo idraulica moderata.